procube-CUHX/1200-1 LED 3400 840 • vw RAL 9016 • ET • 60431024160

REGIOLUX

Маятниково-подвесной светильник - MIRO® микрорельефная параболическая решетка шелковисто-матовая - прямой свет

Корпус компактного прямоугольного сечения из стального листа, монтажная высота 40мм; подготовлен для крепления торцов или стальных соединителей светильников; Цвет корпуса белый стандартный для электротехники RAL 9016; Прямое распределение света через алюминиевую параболическую решетку Micro шелковисто-матового анодирования повышенной отражательной способности MIRO®, с тонкими перегородками, подходит для рабочих мест за дисплеем, при угле выше 65° менее 1500 кд/кв.м, защита от слепящих лучей по всем направлениям, согласно действующей норме DIN-EN 12464-1, защелкивается сама; при сборке в световые полосы решетка выглядит непрерывной. Подключение к сети через 3-полюсную присоединительную клемму втычного контакта.. Необходимые принадлежности: Торцевые стороны, соединители, сквозная проводка и Y-образные тросовые подвесы SAYE-PS/SAY-DZ с длиной подвеса 1900 мм заказываются отдельно в зависимости от расположения светильников.

пара́метры

номер заказа	60431024160
код EAN	4020863306640
но́мер тамо́женного тари́фа	94051190
Знак прохождения контроля	IP 20, класс защиты I, для рабочих мест за дисплеем 65°<1500, ENEC10 VDE, F, Indoor, CE
Степень ударопрочности IK	IK03
Температура окружения	ta 25°C
Гарантийный срок	5 лет
Государственные программы поддержки	BEG - государственные субсидии для энергосберегающих зданий (действительна только для Германии)

электротехника

Балласт	Электронный драйвер (1 шту́ка)
Мощность системы	28W
сетевое напряжение	230V/50Hz
автомати́ческий предохрани́тель (пусковой ток)	10 штук/B10, 16 штук/B16, 16 штук/C10, 26 штук/C16
класс энергосбережения/Источник света	C

Оптика

Оснастка	LED, цветопередача/оттенок света CRI ≥ 80 / 4000K
Допуск для координаты цветности (MacAdam)	3SDCM
Номинальный световой поток	3418lm
Срок службы LED	50000h L80/B10 (Tq 25°C)
светоотдача светильников	120lm/W
UGR поп./вдоль	20.9 / 20.2

DEEP-LINK

https://www.regiolux.de/ru/article/60431024160

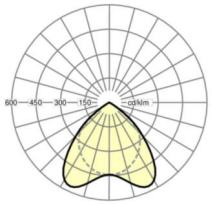

Ссылка	LED 3400lm 840
ηLB	100 %
Φ ↓/↑	100 % / 0 %
UGR поп./вдоль	20.9 / 20.2
дисплей	65° < 1500cd/m²

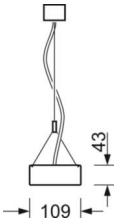

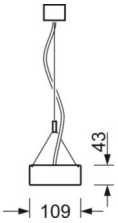

Механика

цвет корпуса	белый стандартный для электротехники RAL 9016
размеры (LxWxH/DxH)	1179mm x 109mm x 43mm
вес (нетто)	2.852kg
Вид монтажа	установка отдельных светильников на подвесе, маятнково-подвесные световые полосы, световая структура

размеры
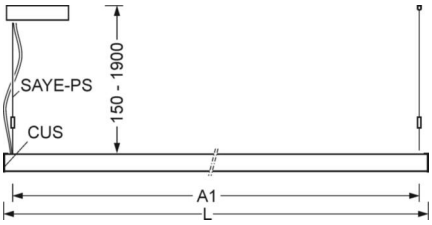
L	1179 mm	Длина
B	109 mm	Ширина
H	43 mm	Высота
A1	1076 mm	Расстояние между точками крепежа при одиночной установке
A2	1126 mm	Расстояние между точками крепежа, 1-й светильник световой полосы
A3	1176 mm	Расстояние между точками крепежа между светильниками в световой п
P min	150 mm	Минимальная длина подвеса
P max	1900 mm	Максимальная длина подвеса